

Démolition Façade Ouest

Démolition Façade Sud

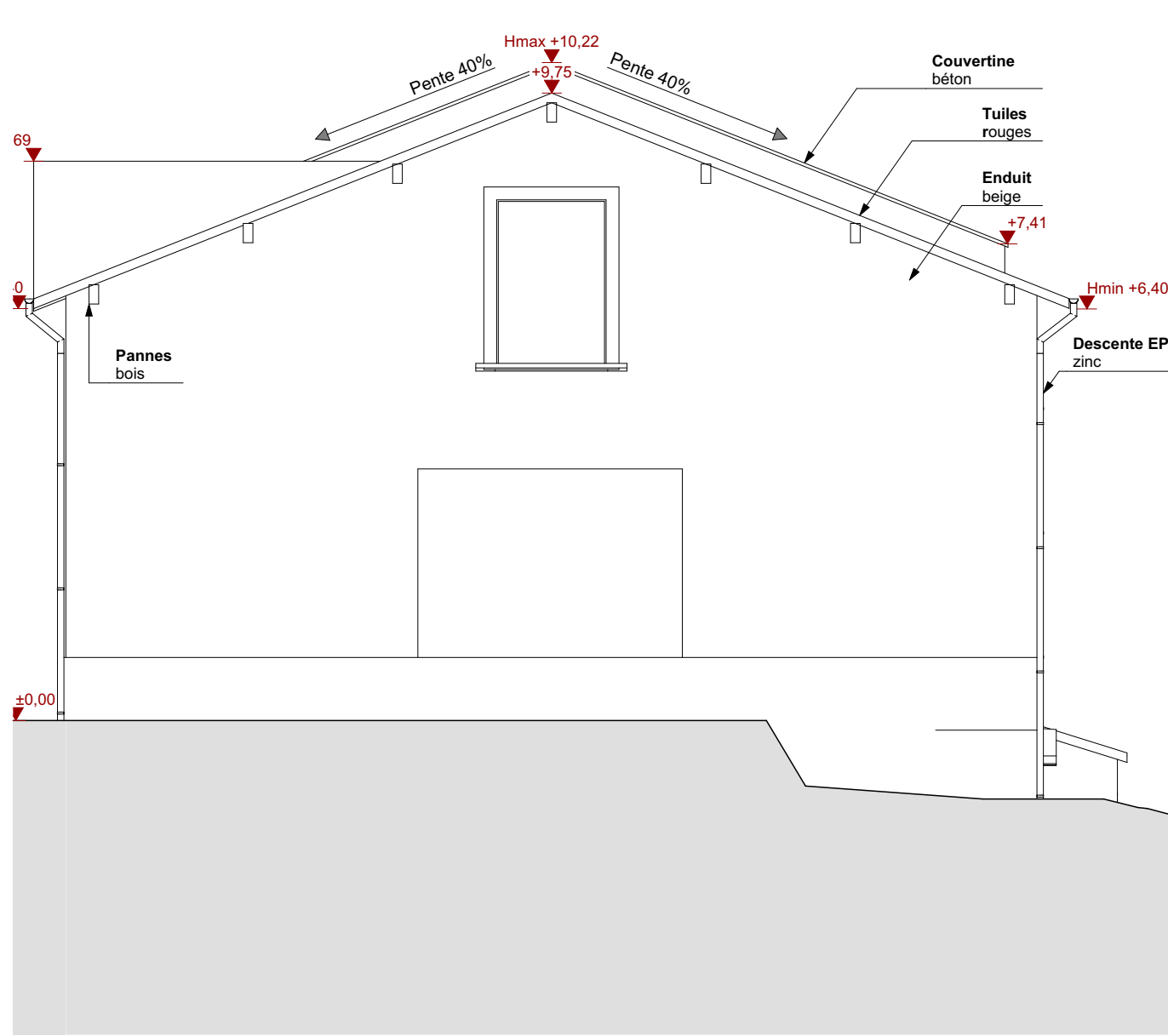

Démolition Façade Est

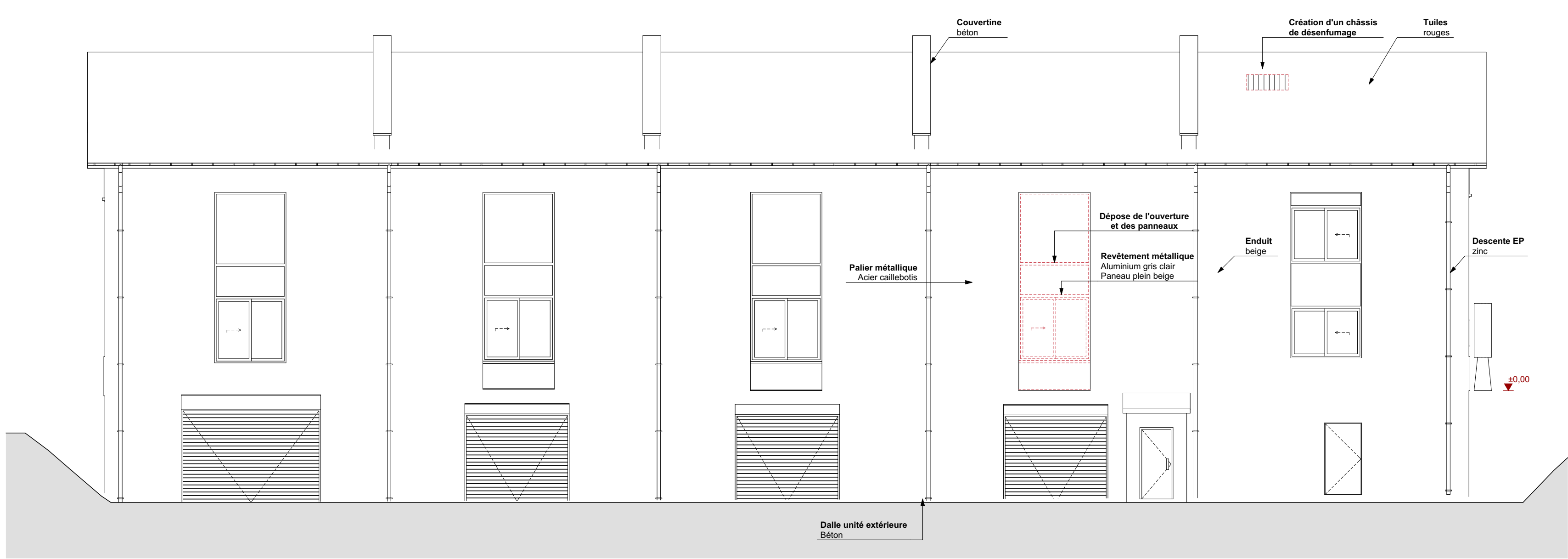

Démolition Façade Nord

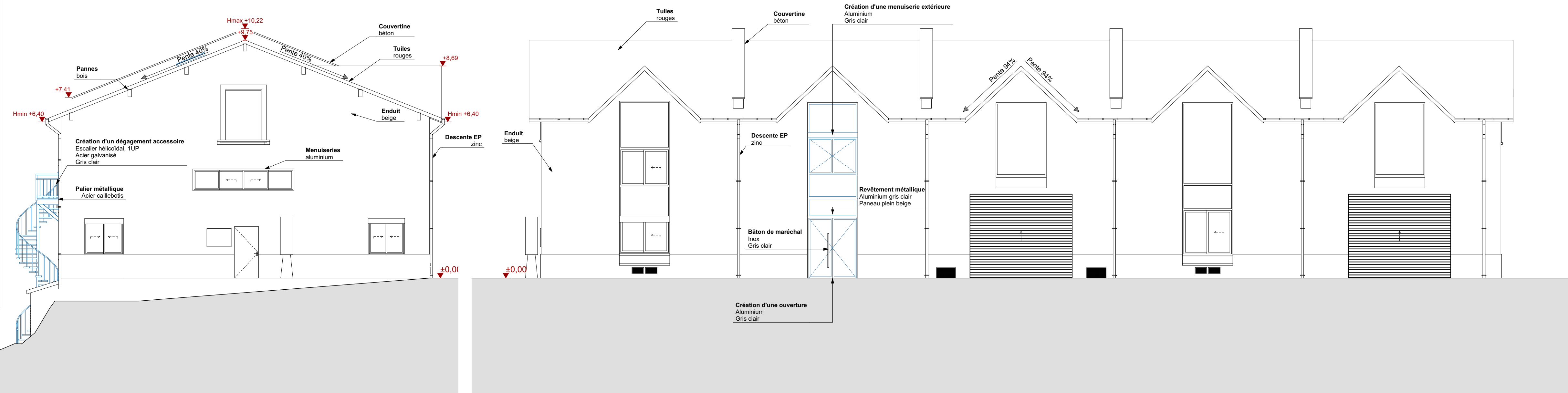

Construction Façade Ouest

Construction Façade Sud

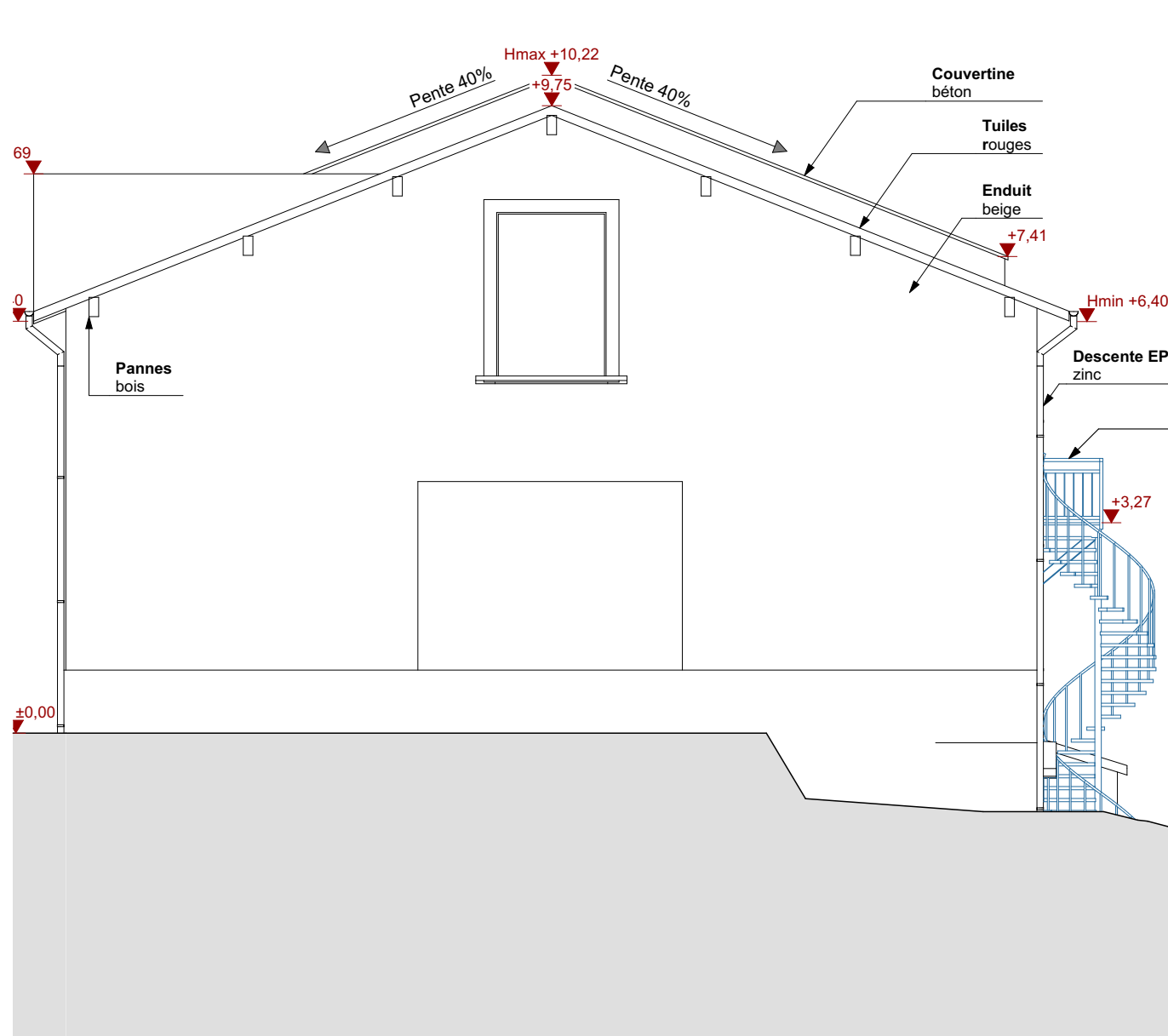

Construction Façade Est

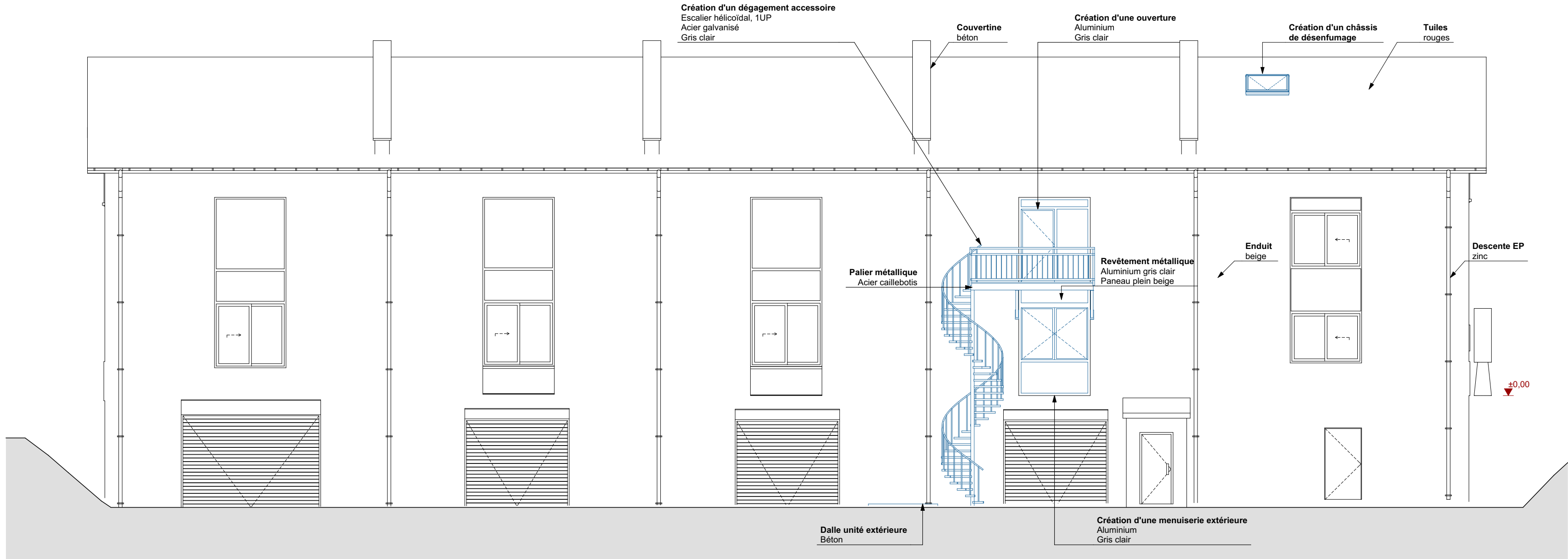

Construction Façade Nord

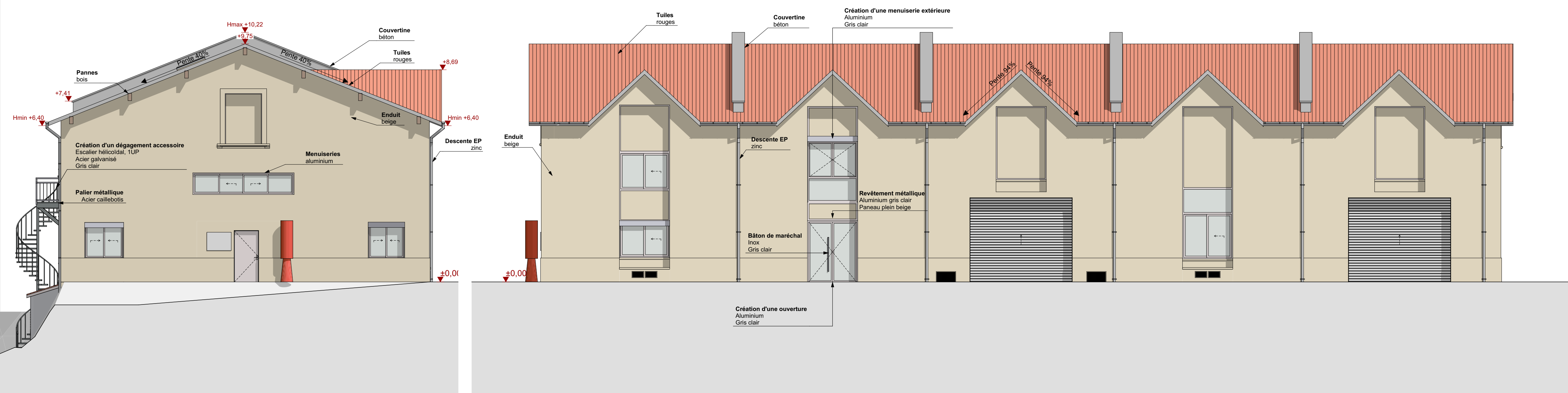

Projet Façade Ouest

Projet Façade Sud

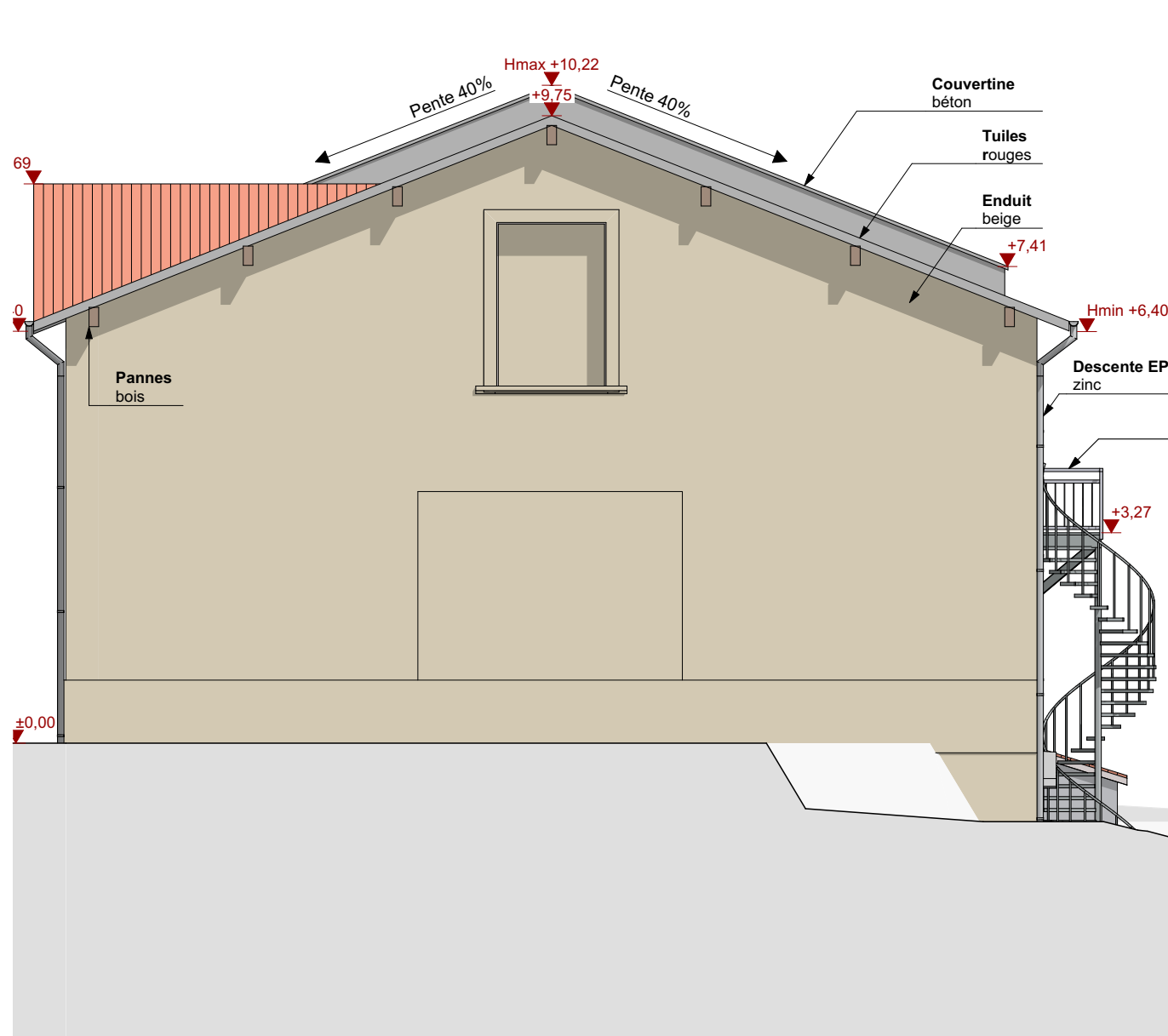

Projet Façade Est

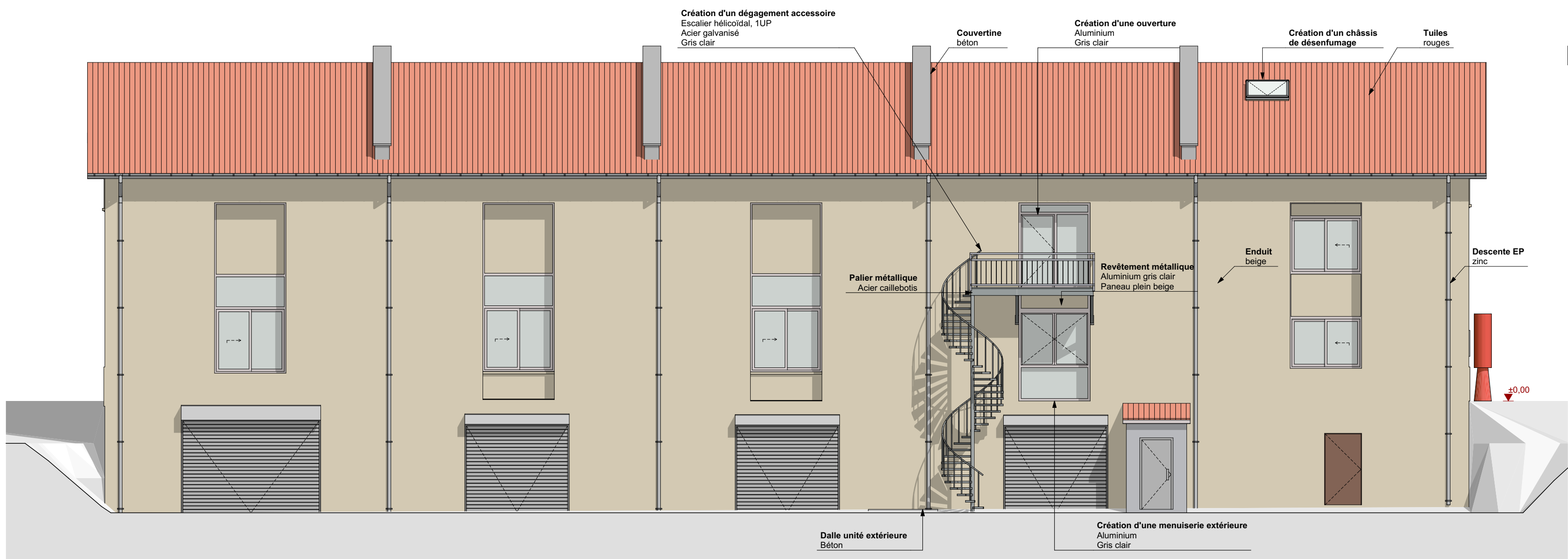

Projet Façade Nord

2br

S&S, Scatell, Brand et Barraud

Aménagement du service transport

Centre hospitalier le Vinatier, 95 Bd Pinel, bâtiment 371
69500 Bron

MATRISE D'OUVRAGE

Centre hospitalier Le Vinatier
Fabrice Fournet
Tristan Guilleux

MATRISE D'ÉQUIPEMENT

2BR Architecture
Jean-Luc Barraud

BET ECONOMIE

LP VERNAY

BET FLUIDES

BSE INGENIERE

BET STRUCTURE

COGED

95 Boulevard Pinel
69500 Bron Cedex

06 76 98 83 43
fabrice.fournet@ch-le-vinatier.fr
06 71 98 82 44
tristan.guilleux@ch-le-vinatier.fr

582 allée de la Sauvagerie - 69009 LYON
50 route de St Maurice de Gourdans
61000 MONTAUDA

04 78 81 81 81
agence-lyon@2br.fr

180 Rue Central
61700 BEYNOST

04 78 55 12 38
lp-vernay@orange.fr

6300 avenue Magland
61000 BOURG-EN-BRESSE

04 76 25 16 48
contact@bse-engineering.fr

Immeuble Wanga 18 av des Canals CS88054
69017 VILLEURBANNE CEDEX

04 37 45 16 99
coged@orange.fr

COORDONATEUR TECHNIQUE

SOCOTEC
Alex Adrien

COORDONNATEUR GPS

SOCOTEC
Théo Gladon

11 rue Saint-Macaire
69418 Lyon Cedex 03

07 71 38 85 11
alex.adrien@socotec.com

11 rue Saint-Macaire
69418 Lyon Cedex 03

06 16 33 56 38
theo.gladon@socotec.com

24-041

Plan

DCE

03.3

2

29/04/2025

2025

Mise de référence : DCE

Zone Urbanisme : LUP
Parcelles : 001 A 1070

Référence :
Coutume LCP

DOSSIER DE CONSULTATION DES ENTREPRISES

1

29/04/2025

AT

Plan original

Index

Sais

Revisé

Document

Objet de la modification